



NUOVO CATASTO EDILIZIO URBANO

(R. DECRETO-LEGGE 13 APRILE 1939, N. 632)

Planimetria dell'immobile situato nel Comune di GRIGNO Via BORGHETTO n° 32

Ditta

Allegata alla dichiarazione presentata all'Ufficio Tecnico Erariale di TRENTO

C.C. GRIGNO F.M. 32 P.E.D. 704 SUB. 1 P.M. P.T. SCHEDA N° 1

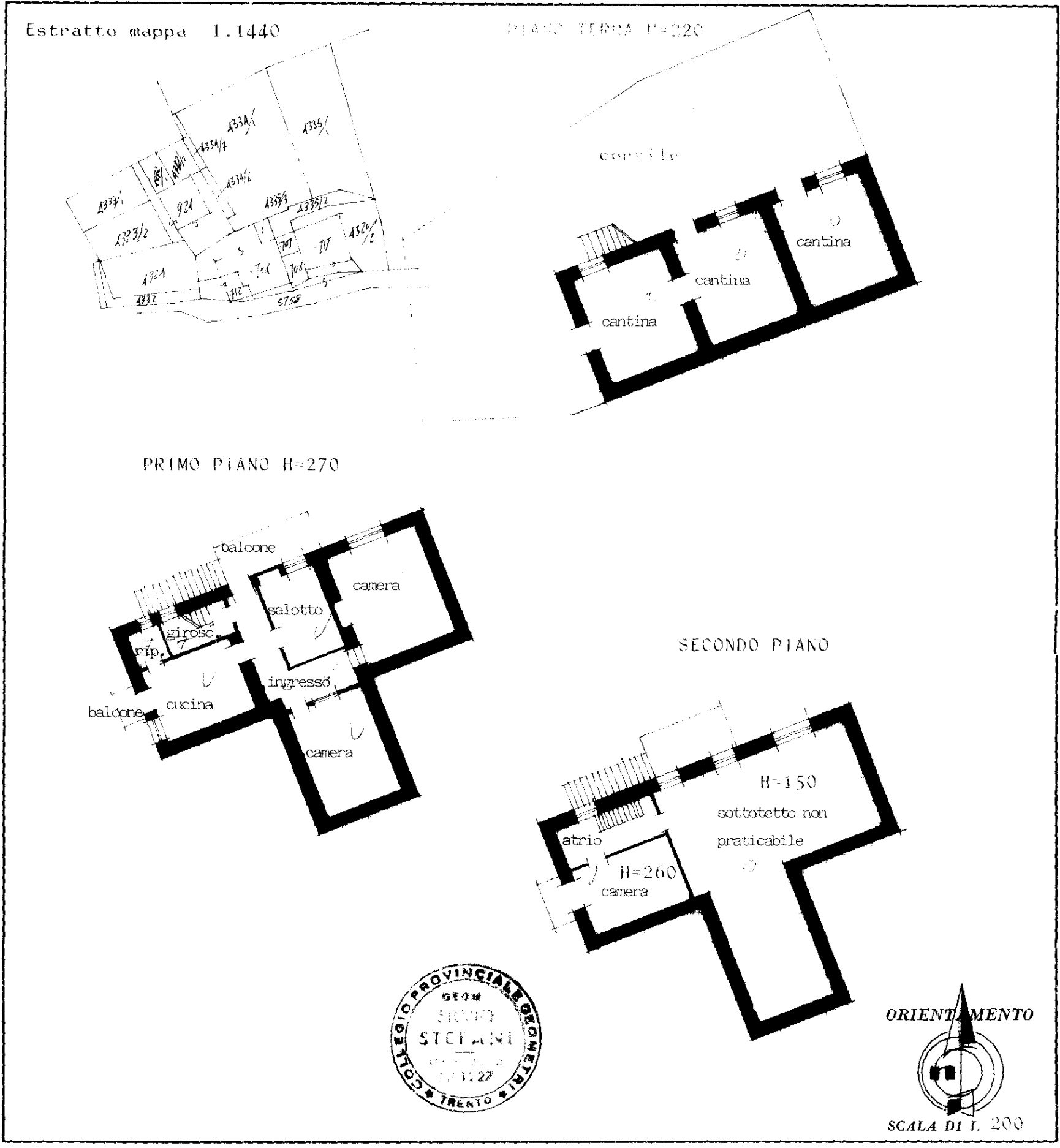

ALLEGATO 5

SPAZIO RISERVATO PER LE ANNOTAZIONI D'UFFICIO

DATA

PROT. N°

Compilata dal Geom. Silvio Stefani
(Titolo, nome e cognome del tecnico)

Iscritto all'Albo dei GEOMETRI
della Provincia di TRENTO

DATA 28 novembre 1984

Firma: *[Signature]*

Ufficio del Catasto di Borgo Valsugana - Data rilascio: 06-05-2021 - Operatore: BRTDRN_E - Totale schede: 1

C.C.: 168 - P. ed.: 704 - Sub.: 1 - PM: 4

Prot. 221.001.1985 - Data pres.: 25-02-1985 - Formato: A3 (297 x 420) - Fatt. scala: 1:1